



Karlsruher Institut für Technologie (KIT)

Sehr geehrter Herr
Prof. Dr. Alexander Mädche (PERSÖNLICH)

Auswertungsbericht Lehrveranstaltungsevaluation an die Lehrenden

Sehr geehrter Herr Prof. Dr. Mädche,

mit diesem Schreiben erhalten Sie die Ergebnisse der automatisierten Auswertung Ihrer Lehrveranstaltung „Digital Transformation of Service Systems“.

Ihre Lehrveranstaltung „Digital Transformation of Service Systems“ hat den Lehrqualitätsindex

LQI = 99.7.

Die Auswertung zu Ihrer Lehrveranstaltung gliedert sich in folgende Abschnitte:

Zu Beginn der Auswertung werden die Ergebnisse der Befragung in Form von Häufigkeitstabellen dargestellt. Bei allen Fragen wird die Anzahl der abgegebenen Antworten (n) angezeigt. Bei den 5er-Skalafragen finden Sie zusätzlich neben dem Histogramm den Mittelwert (mw) und die Standardabweichung (s) der jeweiligen Frage. Neben manchen Fragen finden Sie zudem ein Ampelsymbol abgebildet. Diese Fragen dienen der Qualitätssicherung der Lehre. Im vorletzten Teil werden sämtliche 5er-Skalafragen in einem Profilliniendiagramm abgebildet. Zuletzt sind die Antworten zu den offenen Fragen aufgelistet.

Mit freundlichen Grüßen,
Ihr Evaluationsteam

Prof. Dr. Alexander Mädche

Digital Transformation of Service Systems (26)
Erfasste Fragebögen = 16

Periode: **WS16/17**



Auswertungsteil der geschlossenen Fragen

Legende

Frage-
text

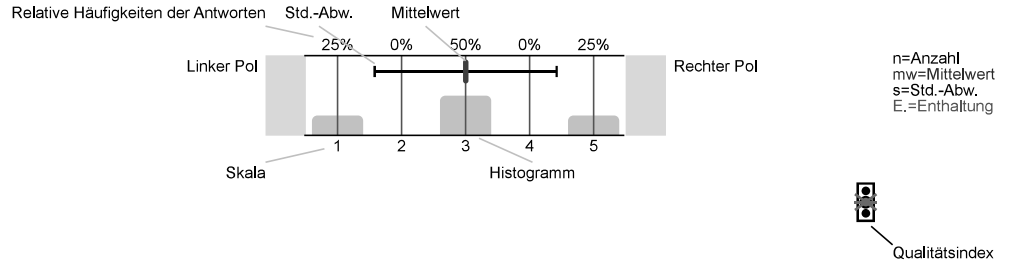

Erklärung der Ampelsymbole



Der Mittelwert liegt unterhalb der Qualitätsrichtlinie.



Der Mittelwert liegt im Toleranzbereich der Qualitätsrichtlinie.



Der Mittelwert liegt innerhalb der Qualitätsrichtlinie.

1. Questions concerning the studies

1.1) Which program do you study?

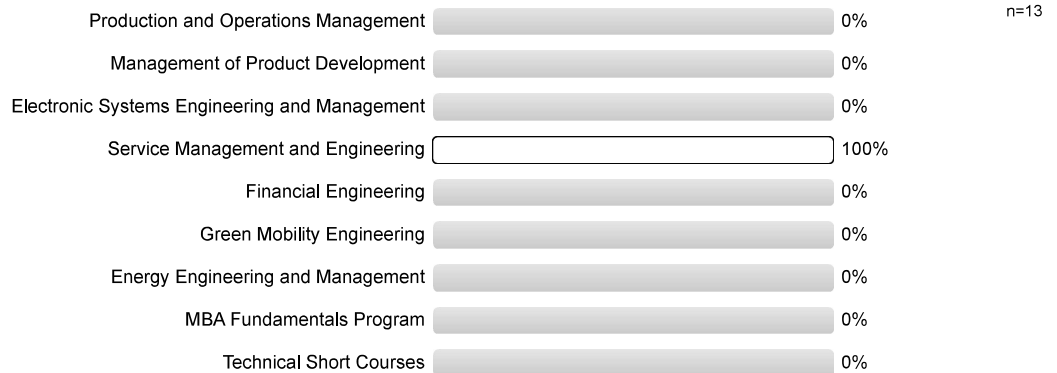

2. Questions concerning the lectures

2.1) My commitment to this course is reflected by: (multiple choice)

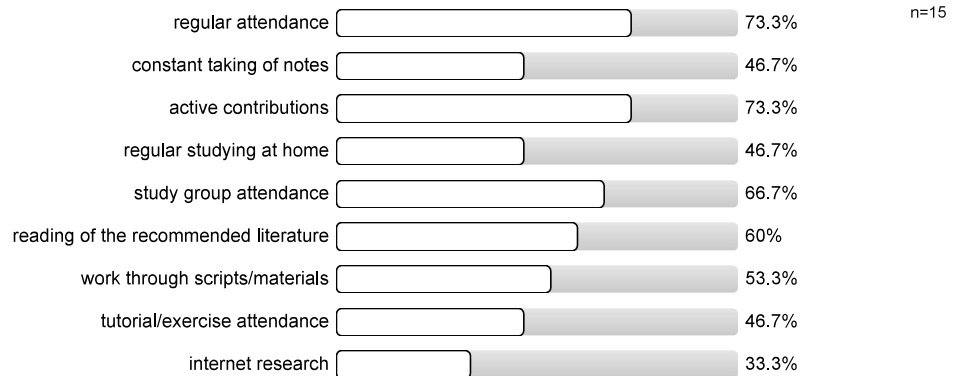

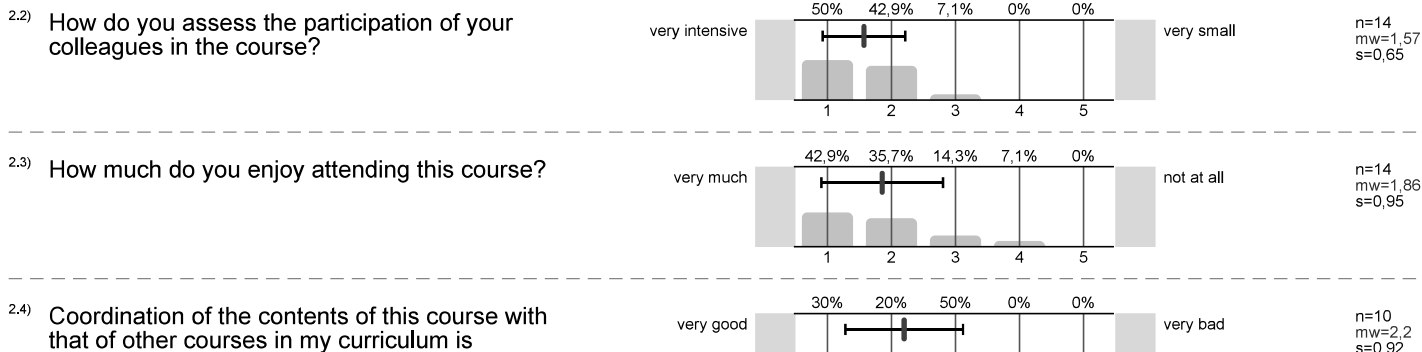

Please rate the lecture regarding to the following aspects:

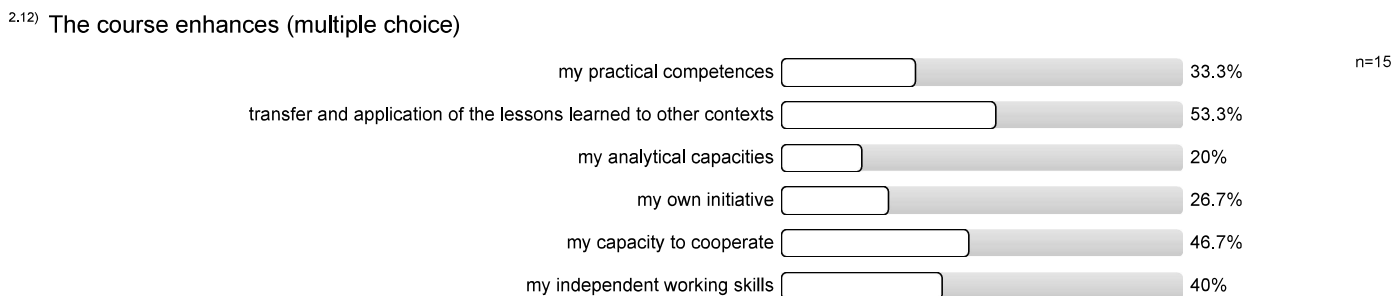
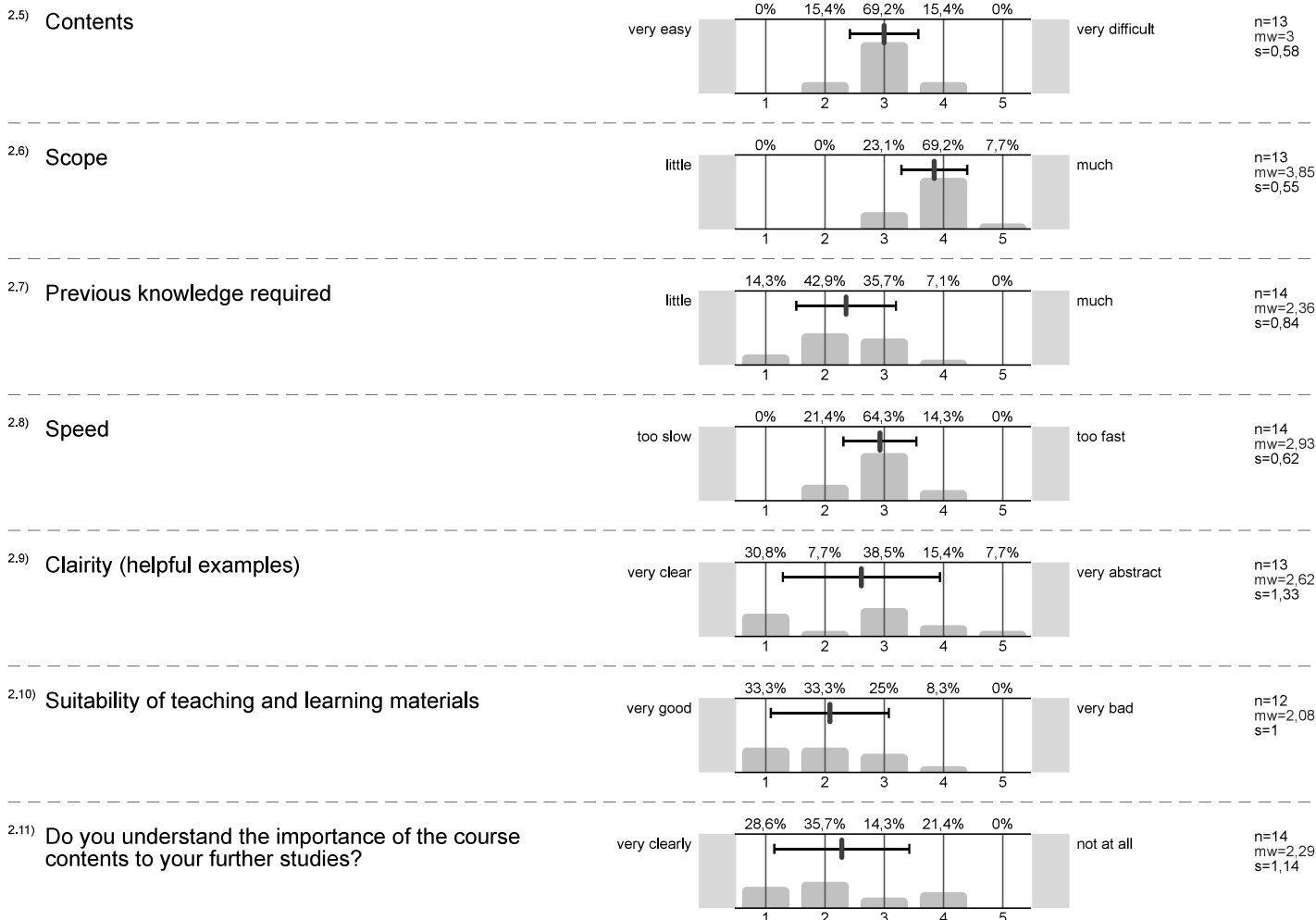

2.13) I learn a lot during this course

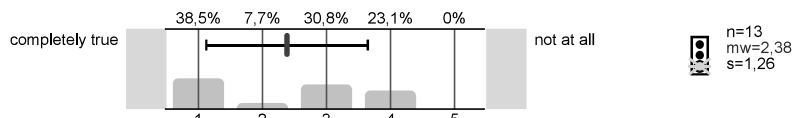

2.14) Was the lecture material of good quality

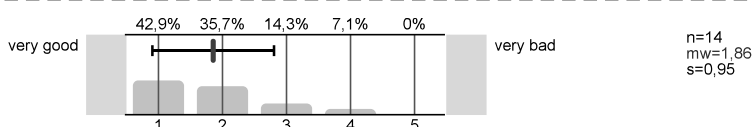

2.15) Were you able to understand the lecturer in terms of language

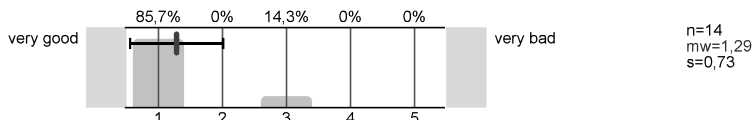

2.16) Were you content with the rate of interactive elements such as team work, case studies and exercises in the lecture?

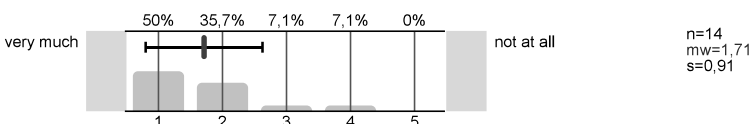

3. Questions concerning the room conditions

3.1) The size of the room in comparison to the number of course participants is

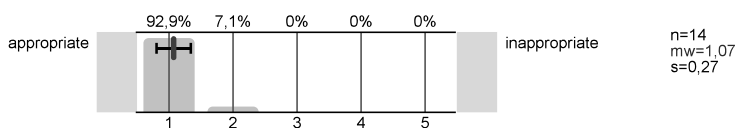

3.2) The acoustics in this room is

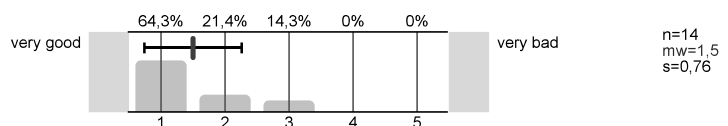

3.3) View conditions in this room are

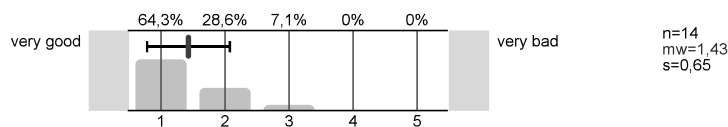

5. Monitoring

5.1) Please rate the course as a whole

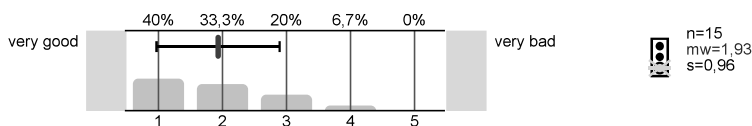

5.2) How large is the the amount of work for this course?

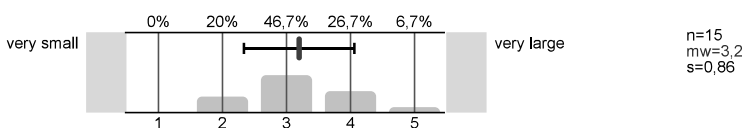

5.3) The amount of work required for this course is...

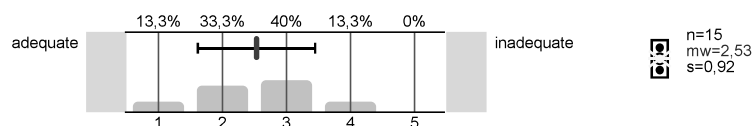

5.4) How is the course structured?

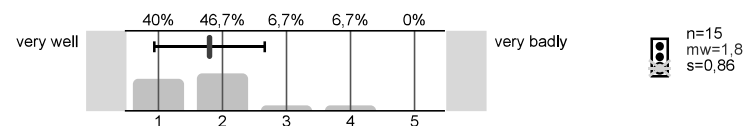

5.5) Does the lecturer appear dedicated and motivated during the course?

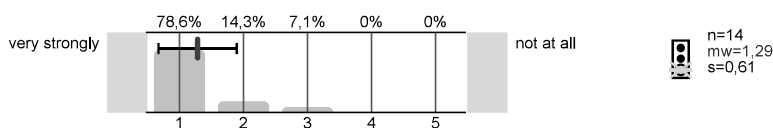

5.6) Is the lecturer responsive to questions and concerns of the students?

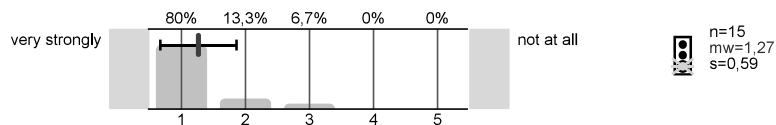

Thank you for your cooperation!
For more information see: www.pst.kit.edu/eval-info

Profillinie

Teilbereich: 01. WS 2016/17 HECTOR School
 Name der/des Lehrenden: Prof. Dr. Alexander Mädche
 Titel der Lehrveranstaltung: Digital Transformation of Service Systems
 (Name der Umfrage)

Verwendete Werte in der Profillinie: Mittelwert

2. Questions concerning the lectures

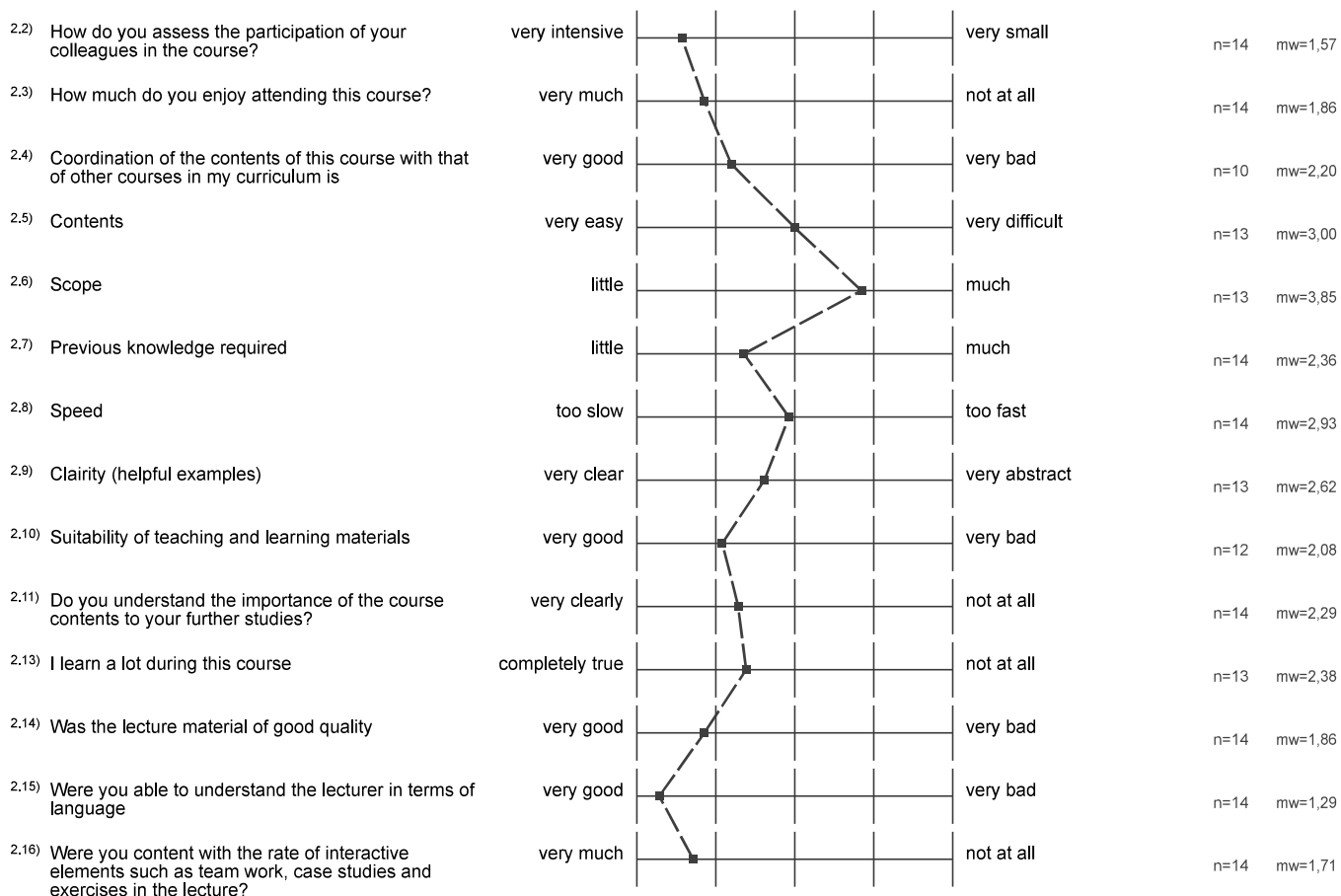

3. Questions concerning the room conditions

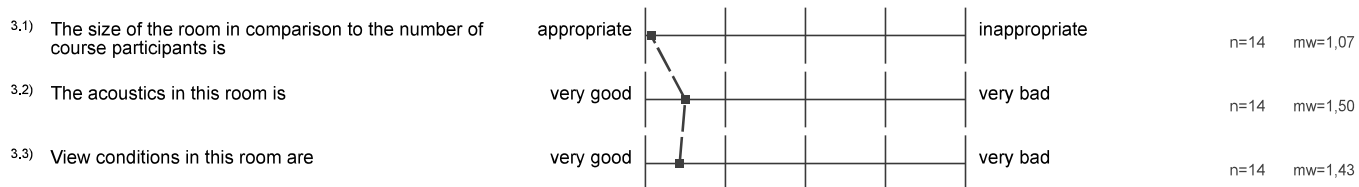

5. Monitoring

